

DECIZIA

Consiliului de Administrație al S.C. APĂ-CANAL PĂULEȘTI S.R.L.

Consiliul de Administrație al S.C. APĂ-CANAL PĂULEȘTI S.R.L., numit prin Hotărârea Consiliului Local al Comunei Păulești nr. 128/11.10.2023, tinând cont de :

- Hotărârea Consiliului Local al Comunei Păulești nr.128/11.10.2023 privind aprobarea înființării Societății Comerciale APĂ-CANAL PĂULEȘTI S.R.L., societate de interes public la nivelul Comunei Păulești,
- Dispozițiile O.U.G. nr. 109/2011 privind guvernanta corporativă a întreprinderilor publice cu modificările și completările ulterioare,
- Prevederile Legii nr.52/2003- Codul muncii, republicată,
- Prevederile Legii nr. 31/1990 – legea societăților, republicată, cu modificările și completările ulterioare,
- Actul constitutiv al S.C. APĂ-CANAL PĂULEȘTI S.R.L. aprobat prin H.C.L. nr. 128/11.10.2023 cu modificările și completările ulterioare,
- Decizia nr.12/29.02.2024,

DECIZIE :

Art 1. (1) Se avizează **ORGANIGRAMA** actualizată și se înaintează pentru aprobare Adunării Generale a Asociaților, conform Anexei nr.3 la prezenta.

(2) Se aprobă **ȘTATUL DE FUNCȚII** actualizat, conform Anexei nr.4 la prezenta.

Art.2. Prezenta decizie se înaintează Adunării Generale a Asociaților, în vederea aprobării.

Președintele Consiliului de Administrație
al S.C. APĂ-CANAL PĂULEȘTI S.R.L.
Decu Costin - Cătălin

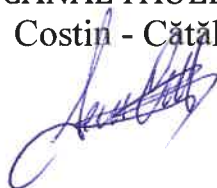

STAT DE FUNCTII

CU SALARIILE PERSONALULUI ÎNCADRAT LA APĂ CANAL PAULEȘTI S.R.L.

Nr. crt.	Puncte de lucru	Compartimente	Funcția	De conducere	De executie	Nivel studii	NUMAR POSTURI		Salariu BRUT
							OCUPATE	VACANTE/TOTAL	
		FINANCIAR CONTABIL SI	referent de specialitate financiar -contabil	-	x	S	X		7870
		RESURSE UMANE	referent de specialitate financiar -contabil	-	x	S	X		7870
			referent de specialitate financiar -contabil		x	S	X		7850
		COMPARTIMENT APA	instalator apă-canal	-	x	P/G,M	X		5150
			instalator apă-canal	-	x	P/G,M	X		5150
			muncitor necalificat		x	P/G,M		X	5100
			instalator apă-canal		x	P/G,M		X	5150
			cititor- incasator		x	P/G,M		X	5150
		CANALIZARE							
		ADMINISTRATIV	electrician	-	x	P/G,M	X		6850
			mechanic 1/2 NORMA	-	x	P/G,M		X	4000
		TOTAL din care					6	4	10

ORGANIGRAMA S.C. APĂ CANAL PAULEȘTI

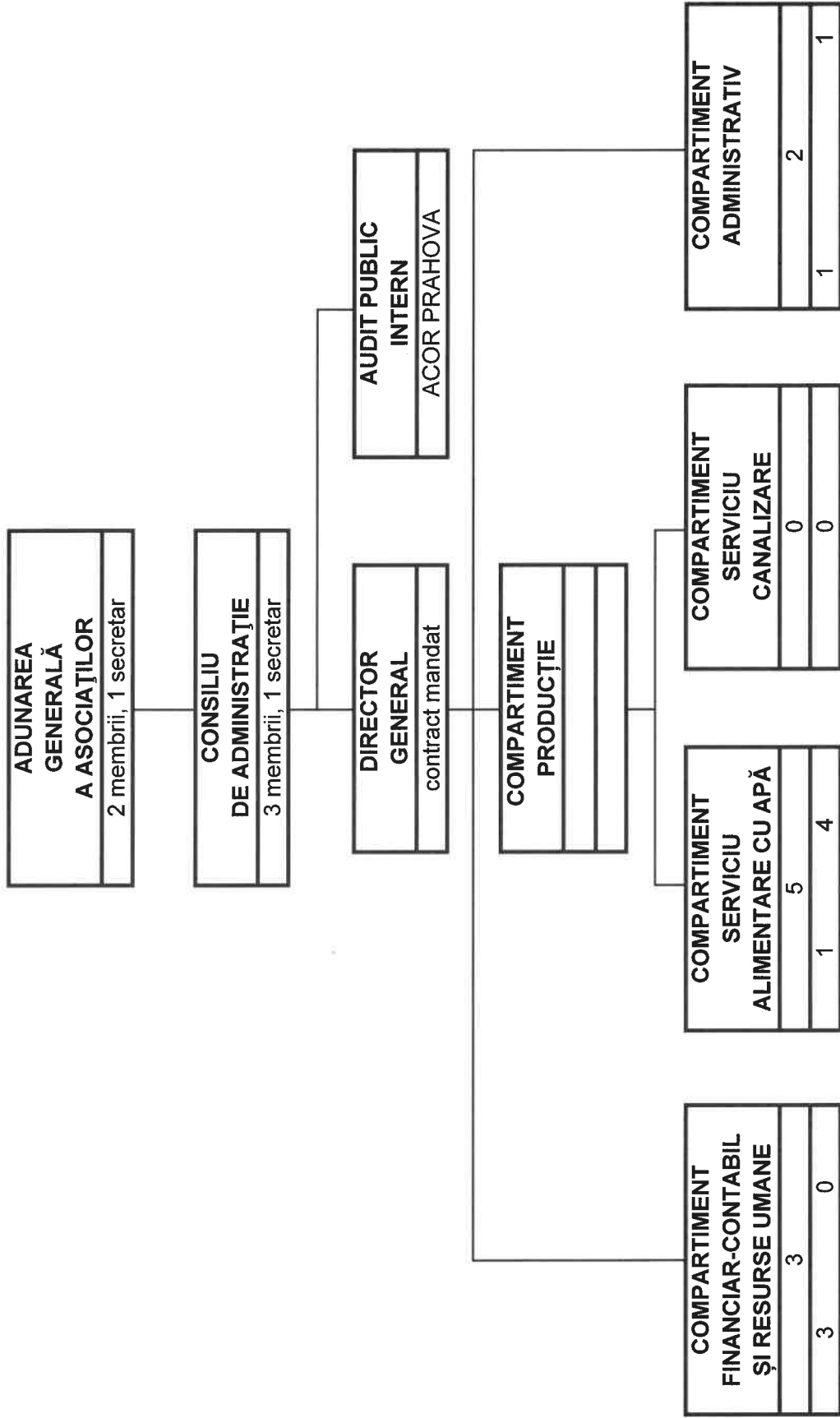

TOTAL POSTURI: 10
 posturi ocupate - 5
 posturi vacante - 5